



Département du Rhône
Commune de MONTAGNY



Route de Brasseronde
Sécurisation du carrefour Allée des Muguets / Chemin du stade

ETUDES PRELIMINAIRES

Maître d'ouvrage :

Communauté de Communes de la Vallée du Garon

Tel : 04 72 31 78 72
Fax : 04 72 31 78 96

Mail : contact@cc-valleedugaron.fr



Maître d'oeuvre :

Communauté de Communes de la Vallée du Garon

Tel : 04 72 31 78 72
Fax : 04 72 31 78 96

Mail : contact@cc-valleedugaron.fr



Echelle : 1:250

Plan de situation :

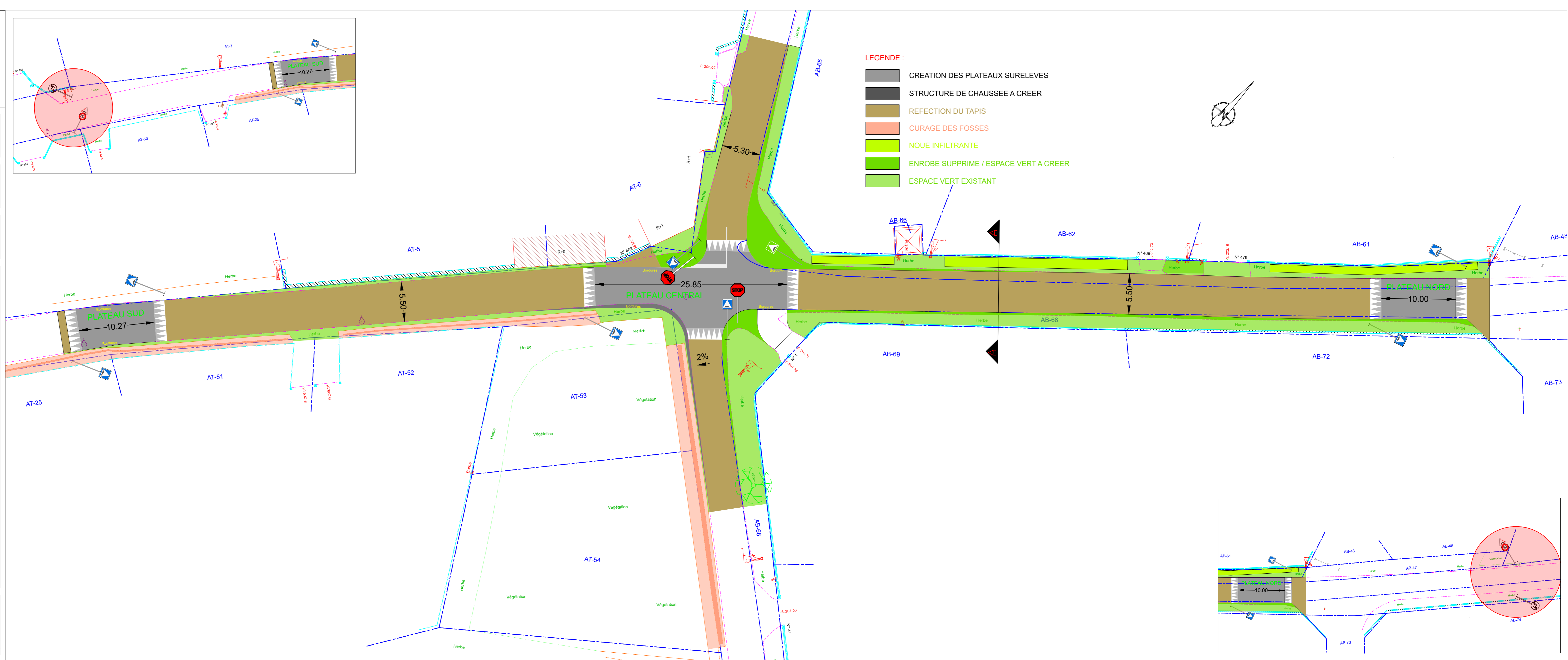
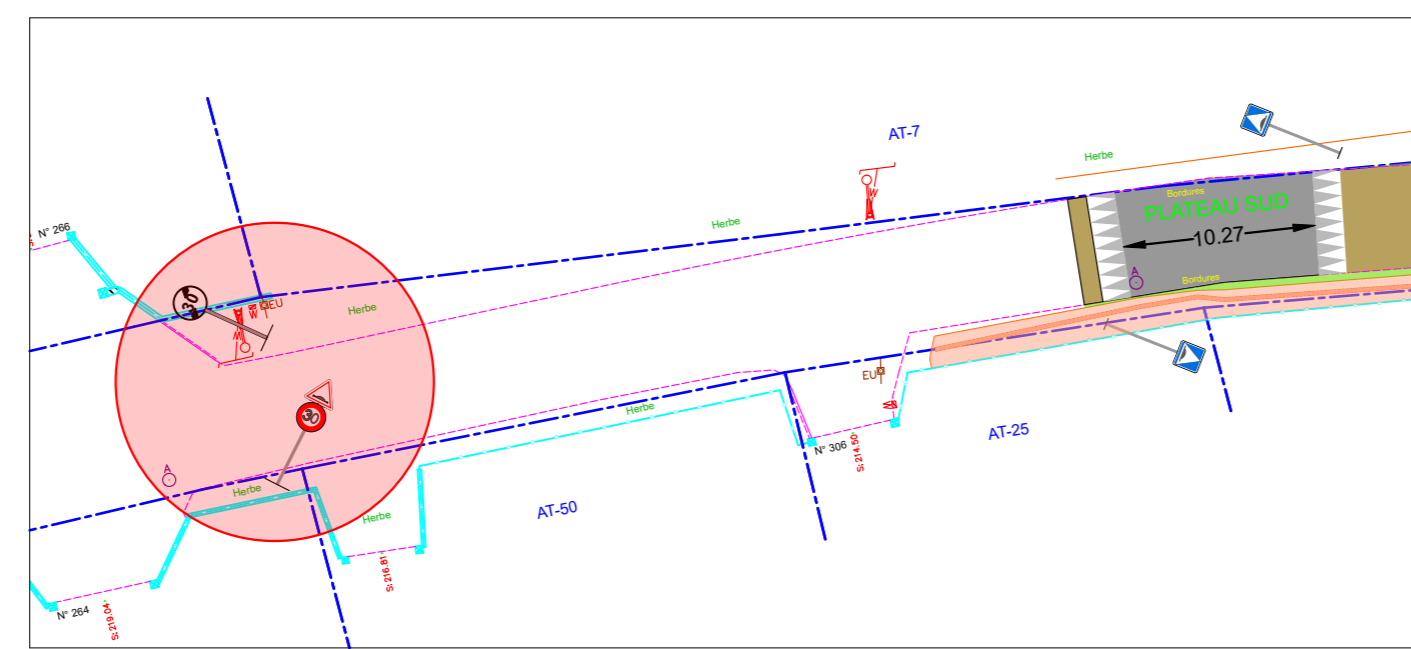
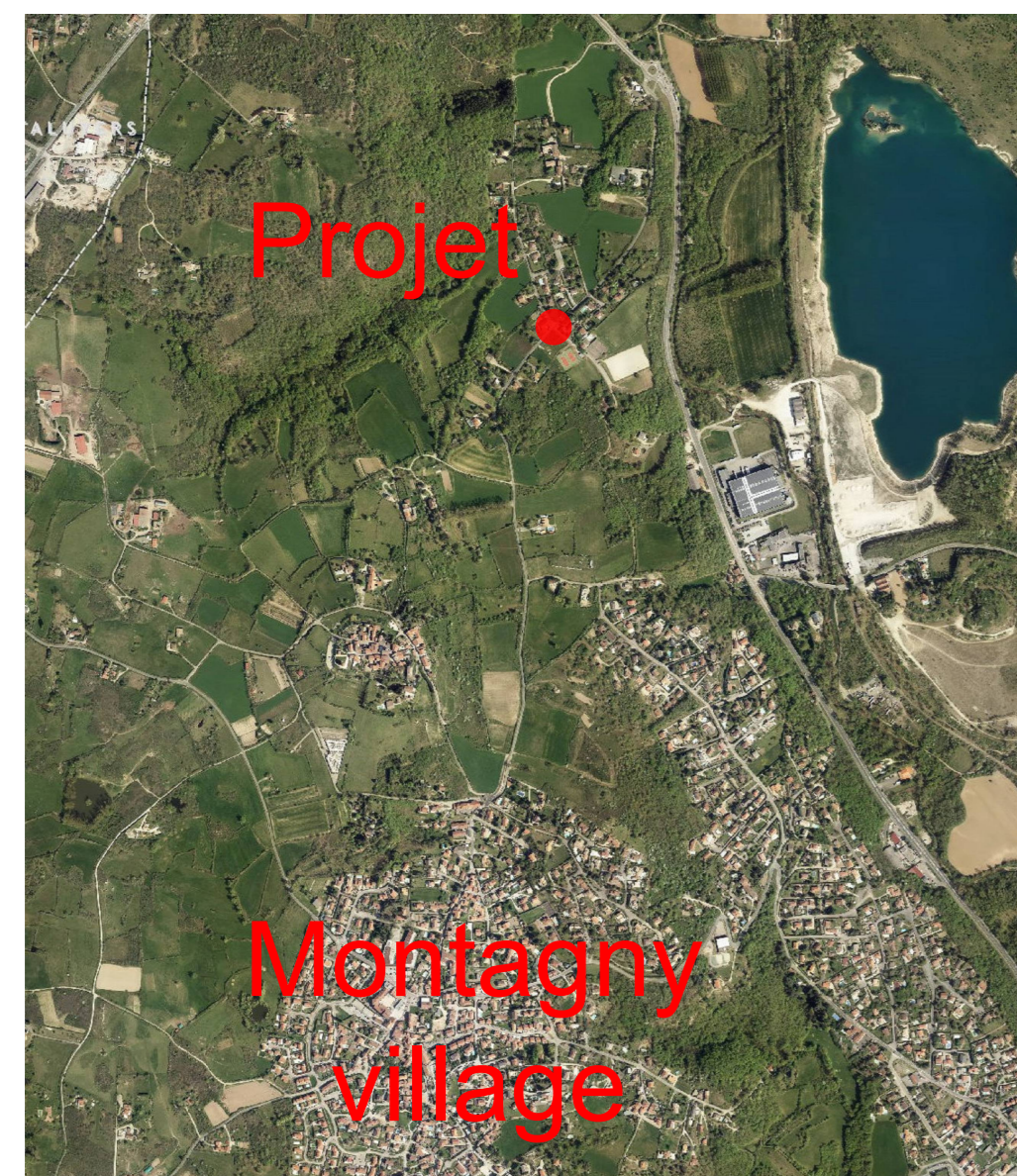

- LEGENDE :
- CREATION DES PLATEAUX SURELEVES
 - STRUCTURE DE CHAUSSEE A CREER
 - REFECTON DU TAPIS
 - CURAGE DES FOSSES
 - NOUE INFILTRANTE
 - ENROBE SUPPRIME / ESPACE VERT A CREER
 - ESPACE VERT EXISTANT

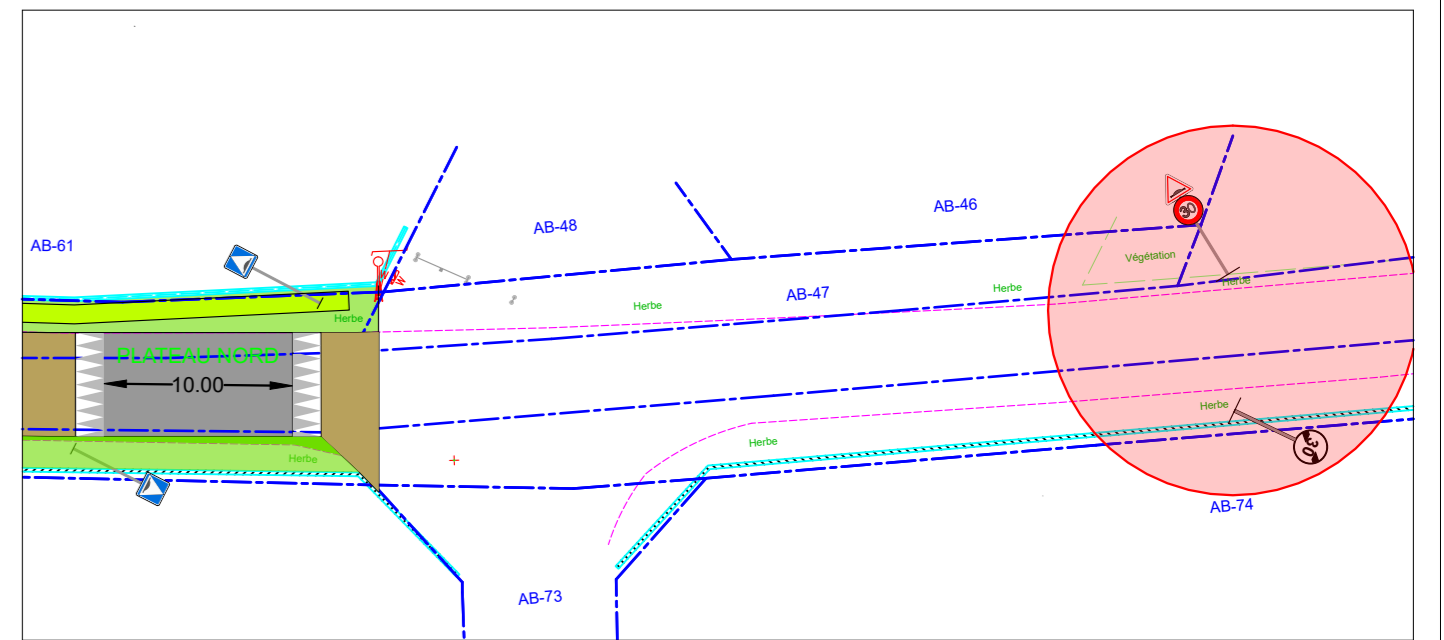
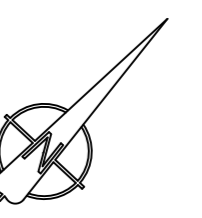

Version	Date	Objet	Intervenants
Création	18/04/2024	Esquisse	A. ROYER